

檔 號：

保存年限：

國立臺灣師範大學 函

機關地址：106308 臺北市大安區和平東路一段162號

聯絡人：黃雨晴

電話：77495922

電子信箱：huangyuching@ntnu.edu.tw

受文者：國立成功大學

發文日期：中華民國113年11月25日

發文字號：師大雙字第1131033922號

速別：普通件

密等及解密條件或保密期限：

附件：2024臺師大EMI成果發表會海報、2024臺師大EMI成果發表會議程(attch1 1131033922-0-0.png、attch2 1131033922-0-1.jpg)

主旨：檢送本校EMI教學資源中心「Enhancing EMI Excellence with AI, Mentorship and Teaching Practices : RCEMI Professional Development Symposium 成果發表暨研討會」宣傳海報及議程各乙份，敬邀貴校教師參加，並請惠允參加教師公差假辦理，請查照。

說明：

- 一、本校EMI教學資源中心（以下簡稱本中心）主辦「Enhancing EMI Excellence with AI, Mentorship and Teaching Practices : RCEMI Professional Development Symposium 成果發表暨研討會」，旨在促進不同專業領域教師分享學習成果與EMI授課經驗，深化交流互動。研討會內容包括本中心113-1學期36小時EMI教學增能課程之學員成果發表、赴美國德州大學奧斯汀分校移地訓練以及EMI教師專業社群補助計畫之成果發表及美國德州大學奧斯汀分校移地訓練分享會。同時設有兩場專題講座及EMI綜合座談，探討EMI理論與實務的結合、教學應用、課程設計，並探討AI於EMI教學實踐應用之助力。

二、活動資訊：



裝
訂
線



(一)日期：113年12月7日（星期六）。

(二)時間：上午9時至下午4時30分。

(三)地點：本校和平校區誠101講廳。

三、報名 / 出席表單連結：
<https://forms.gle/qUMXnyBd4Y53wPPu7>。

四、本案相關事宜，請逕洽本中心業務信箱
rcemi@deps.ntnu.edu.tw，或來電詢問本中心聯絡人：曾
俊業 專案經理 02-7749-7082。

正本：公私立大專校院

副本：本校教務處、教務處教學發展中心、雙語教育推動辦公室、教育學院、文學
院、理學院、藝術學院、科技與工程學院、運動與休閒學院、音樂學院、管理
學院、國際與社會科學學院、跨域科技產業創新研究學院

113/11/25
14:46:21

校長 吳正己

裝

線

Enhancing EMI Excellence with AI, Mentorship and Teaching Practices

RCEMI Professional
Development Symposium

2024.DEC.7
09:00 - 16:30 (Sat.)

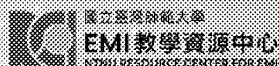

Enhancing EMI Excellence with AI, Mentorship and Teaching Practices



RCEMI Professional Development Symposium

2024.DEC.7

09:00 - 16:30 (Sat.)

Liberal Arts Building II

Cheng 101 (BX101)

09:00 - 09:20 Opening

09:20 - 10:00 Keynote Speech

Empowering Educators: Tailoring Instruction for Global Classrooms

Dr. Ya-Chu Fan, Associate Executive Officer, RCEMI, NTNU
Dr. Michael T. Smith, Director, English Language Center, The University of Texas at Austin (synchronized)

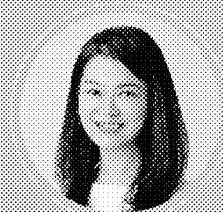

Dr. Ya-Chu Fan

10:00 - 10:10 Tea Break

10:10 - 12:10 Plenary I

Demonstration and Reflection: Formative Assessment Teaching Demonstration by PBL Participants



Dr. Michael T. Smith

12:10 - 13:20 Luncheon

13:20 - 14:50 Plenary II

OLTA and/or Ugrader My EMI Teaching with AI Austin/EMI Teaching Demonstration by PBL Participants

14:50 - 15:10 Tea Break

15:10 - 15:50 Special Talk

Using Generative AI to Sparking Practice in EMI Teaching and Learning
Moderator: Dr. Ya-Chu Fan, Associate Executive Officer, RCEMI, NTNU
Panelist: Lorraine Lim, Product Manager, Genav Learning Co.

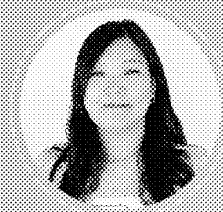

Lorraine Lim

15:50 - 16:30 Round-Table & Closing

