

檔 號：

保存年限：

# 國立臺灣科技大學 函

機關地址：106335 臺北市大安區基隆路 4 段 43 號

聯絡人：謝碧倫

電話：(02)27376955

電子郵件：pilun88@mail.ntust.edu.tw

受文者：國立成功大學

發文日期：中華民國113年9月26日

發文字號：臺科大校務字第1135000085號

速別：普通件

密等及解密條件或保密期限：

附件：EMI TA Training海報 (附件一 A095M0000Q\_1135000085\_doc1\_Attach1.png)

主旨：本校EMI教學資源中心辦理《EMI教學助理線上培訓》之資訊，詳如說明，請惠予轉知並邀請貴校學生踴躍報名參加，請查照。

說明：

- 一、本校EMI教學資源中心(以下簡稱本中心)於113學年度第1學期辦理EMI教學助理(EMI TA)線上培訓課程。以推動各大專校院EMI教學助理知能培訓，期望達到EMI教學助理增能、學生EMI學習支持。
- 二、課程時間：113年10月9日、10月16日、10月23日，13:30到15:30，每次2小時。
- 三、課程資訊：
  - (一) 學生完成6小時課程可取得臺科大EMI教學資源中心與學術交流基金會核發之EMI教學助理培訓結訓證書。詳細課程資訊請見本中心網站 (<https://ntusttlc.ntust.edu.tw/>)。
  - (二) 線上進行，使用Microsoft Teams。報名成功將以信件寄發課程連結。
- 四、報名資訊：
  - (一) 報名對象：各大專校院教學助理皆可報名。
  - (二) 報名期間：即日起至額滿為止。每單堂課程培訓名額



有限，敬請把握機會，錄取者本中心將以信件通知。

(三) 報名網址：<https://reurl.cc/8XbxrR>

五、本案相關事宜，請逕洽本中心人員信箱：

(一) 陳小姐 [chiehanchen@mail.ntust.edu.tw](mailto:chiehanchen@mail.ntust.edu.tw)

(二) 謝小姐 [pilun88@mail.ntust.edu.tw](mailto:pilun88@mail.ntust.edu.tw)

(三) 黃小姐 [tyhuang1026@mail.ntust.edu.tw](mailto:tyhuang1026@mail.ntust.edu.tw)

正本：各公私立大專校院

副本：本校永續發展與校務研究中心

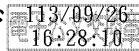

裝

訂



# EMI TA 線上Online ( Microsoft Teams ) Training Tier 2

10/9(Wed)\_13:30-15:30

Check and Adjust: Tools for Tracking Student Learning in Class  
課堂學生學習的好幫手：追蹤工具大公開

英文授課

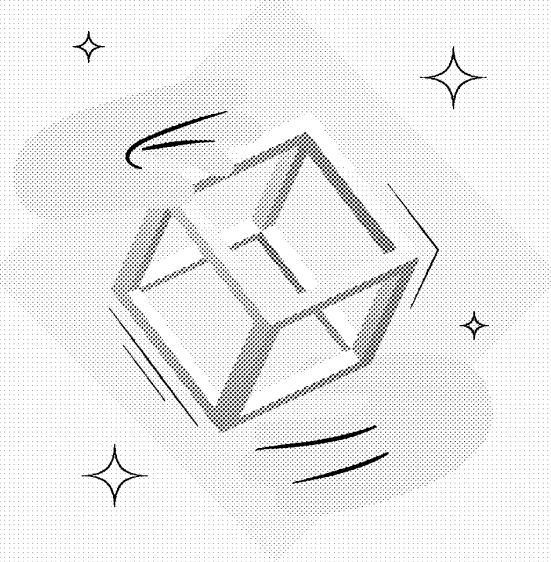

1. 自選 6 小時，可以獲得EMI教學助理進階完訓證書
2. 使用報名連結報名  
<https://forms.gle/avPQ17u4YSuMC4M98>
3. 完成報名後，收到確認信件即為報名成功，並附上線上會議室連結
4. 聯繫窗口：  
tlc.ntust@gmail.com  
jchin@fse.fulbright.org.tw  
mmei@fulbright.org.tw

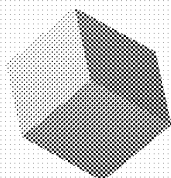

10/16(Wed)\_13:30-15:30

Write it Right: Guiding Students with Clear Assignments  
課堂任務指引好輕鬆：如何設計清晰的作業指導

英文授課

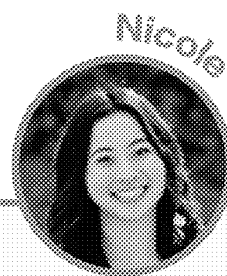

10/23(Wed)\_13:30-15:30

Fair and Square: Building Rubrics for Equitable Assessments  
設計評量的秘密武器：輕鬆打造課堂評分標準

英文授課

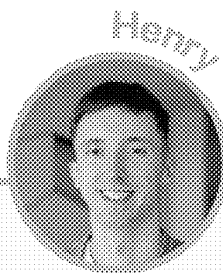

Scan to sign up!

指導單位 / 教育部

主辦單位 / 臺科大 EMILY TAM 教學資源中心 FULBRIGHT Taiwan