

檔 號：

保存年限：

# 國立中興大學 函

機關地址：40227臺中市南區興大路145號  
聯絡人：柯仰庭  
聯絡電話：04-22840153#22  
傳真：04-22871530  
電子信箱：ke0409@nchu.edu.tw

受文者：國立成功大學

發文日期：中華民國113年7月5日  
發文字號：興教字第1130200539號  
速別：普通件  
密等及解密條件或保密期限：  
附件：如說明四(附件一 A09550000Q113020053900-1.pdf)

主旨：檢送本校EMI教學資源中心辦理2場「EMI 教學知能培訓工作坊」，敬請惠予轉知並鼓勵貴校教師踴躍報名參加，請查照。

說明：

一、為協助各大專院校提升EMI課程之教學知能，本校EMI教學資源中心將辦理旨揭2場工作坊，秉持資源共享之理念，提升教師教授EMI課程之助益及成效。

二、旨揭2場工作坊資訊如下：

(一)上午場

- 1、主題：EMI in Intercultural Perspectives
- 2、講者：Dr. Remi Nicolas CHAUVY 國立中興大學環境工程學系教授
- 3、時間：113年9月21日（星期六）10時至12時
- 4、地點：Google Meet線上會議，將於活動前一日寄送會議連結。

(二)下午場

- 1、主題：處理情緒也處理事情的EMI教學助理(TA)攻略
- 2、講者：王惠鈴 逢甲大學全校國際生大一不分系學士班主任
- 3、時間：113年9月21日（星期六）13時至15時



裝

訂

線



4、地點：Google Meet線上會議，將於活動前一日寄送會議連結。

三、報名資訊：

(一)報名日期：即日起至113年9月20日17時

(二)報名對象：全國大專校院教師

(三)報名連結：<https://forms.gle/421iM5KmhRfDKzHy9>

四、檢附旨揭工作坊海報如附件。

五、如有相關問題，請洽詢國立中興大學 雙語教學推動資源中心 柯小姐，電話：04-22840153分機22，電子郵件：[ke0409@nchu.edu.tw](mailto:ke0409@nchu.edu.tw)。

裝



訂

線

正本：本校各學系、所、學位學程、公私立大專校院

副本：



# EMI Teacher Training Workshop



SIGN UP



BERC WEB

## 跨文化視角下的 EMI

EMI in Intercultural Perspective

### Date & Time

2024.09.21 (Saturday)  
10:00 AM - 12:00 PM

### Speaker

Dr. Remi Nicolas CHAUVY

## 處理情緒也處理事情的 EMI TA 攻略

EMI TA Strategy :  
Managing Emotions and Tasks

### Date & Time

2024.09.21 (Saturday)  
1:00 PM - 3:00 PM

### Speaker

Professor Wang Huiling  
Feng Chia University

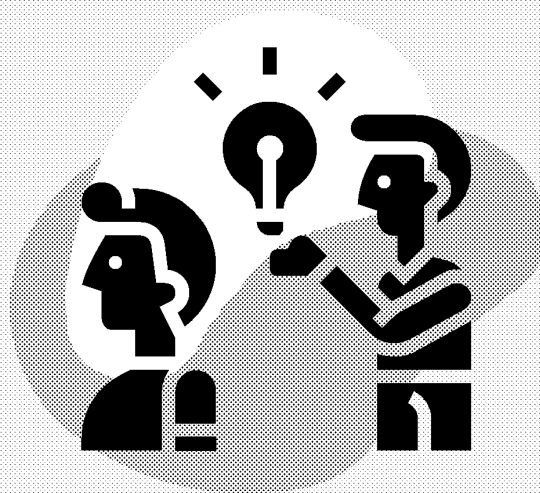

 **location**  
Google Meet

